



**Информация о доступности объектов  
ОГБУ «Елецкий дом-интернат для престарелых и инвалидов»**

**ЖИЛОЙ КОРПУС №ГЛ-1**

| №<br>п/п | <i>Мероприятия по обеспечению доступности объектов и услуг для инвалидов</i>   | <p align="center"><i>Перечисление выполненных мероприятий для инвалидов различных категорий</i></p> <p><i>(инвалиды, передвигающиеся на кресло-колясках, инвалиды с поражением опорно-двигательного аппарата, инвалиды с нарушением зрения, слуха, с ментальными нарушениями)</i></p> | <p align="center"><i>Фото</i></p>   |
|----------|--|---|---|
| 1.       | <p>Обеспечено выделение на автостоянке не менее 10% мест для парковки автомобилей инвалидами. Номер телефона специалиста, который может встретить на стоянке автотранспорта или ближайшей остановке и оказать помощь в сопровождении до объекта.</p> | <p>Имеется автостоянка с одним парковочным местом</p> <p>Сопровождение:<br/>медбрат Рожков А.А.;<br/>тел.: 8 (47467) 4-20-23</p>  |   |
| 2.       | <p>Обеспечена возможность самостоятельного передвижения по территории объекта (при наличии территории у объекта).</p>  | <p>Поверхность путей движения ровная, шероховатая, без зазоров.</p>   |  |
| 3.       | <p>Обеспечено устройство входных групп с учетом потребностей инвалидов различных категорий (К,О,С,Г,У).</p>  | <p>Входные группы оборудованы пандусами и лестницами с поручнями, верхняя и последняя ступени на порогах и лестницах имеют контрастную маркировку.<br/>У входной двери расположена тактильная табличка с названием учреждения,</p>  |  |

выполненная на контрастном фоне, рельефно-выпуклым шрифтом, дублированная шрифтом Брайля, тактильная тротуарная плитка.

Установлена кнопка вызова персонала на тактильной пиктограмме со шрифтом Брайля, бегущая строка.

Входная дверь двупольная, имеет ширину 1,5 м.

На входной двери имеется контрастная маркировка, наклейка «круг», световой маяк для определения адаптированного входа в здание, световой маяк (пара) для определения габаритов дверного проёма (К,О,С,Г,У).

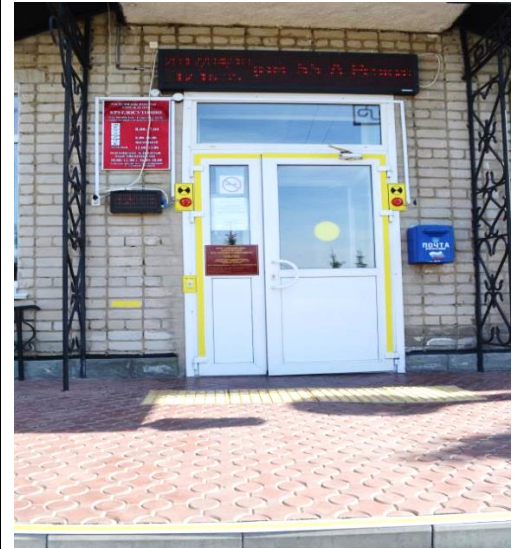

4. Обеспечена доступность для инвалидов мест предоставления услуг.

На первом этаже оборудовано место для предоставления услуг - стол с печатной информационным материалом, информационный киоск, электронные устройства «бегущие строки».

Организована связь с сурдопереводчиком видео-диспетчерского центра для глухих.

Имеется индукционный усилитель для слабослышащих. Разрешен доступ сурдопедовчика.



5. Обеспечено устройство санитарных узлов с учетом потребностей инвалидов (К,О,С,Г,У).





Санитарные узлы обеспечены с учётом потребностей инвалидов. Дверной проём 0,90см без перепадов высот. возле двери расположена пиктограмма с обозначением туалета. Санитарные комнаты оборудованы умывальниками с локтевыми смесителями и опорными поручнями; унитазами, возле которых находятся поручни; кнопкой вызова персонала; крючками для костылей и другими принадлежностями (дозаторы для жидкого мыла, сушилка для рук).





6. Обеспечена возможность самостоятельного передвижения инвалидов по объекту (наличие поручней, лифтов, подъемников, ступенькоходов и др.).

Имеется пассажирский лифт, оборудованный поручнями. Основные пути передвижения оборудованы указательной тактильной плиткой. По ходу движения вдоль коридоров имеются поручни, откидные сиденья для отдыха. Дверные проемы не имеют порогов.

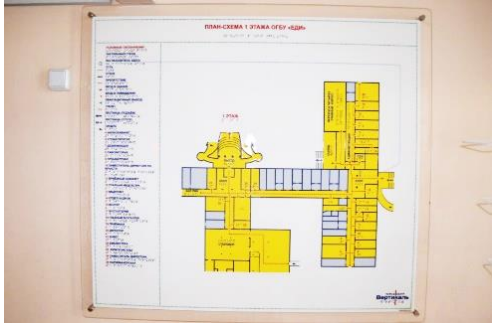



|           |   |  |  |
|-----------|---|--|--|
| <p>7.</p> | <p>Обеспечено дублирование звуковой и зрительной информации, в т. ч., с использованием шрифта Брайля.</p> | <p>Имеются тактильные таблички (с названием учреждения, кабинетов, с наименованием помещений), выполненные на контрастном фоне, рельефно-выпуклым шрифтом, дублированные шрифтом Брайля, а также электронные устройства «бегущие строки».</p>                      |     |
| <p>8.</p> | <p>Обеспечено размещение оборудования и носителей информации с учетом потребностей инвалидов.</p>         | <p>Имеются информационные стенды, информационный киоск, электронные устройства «бегущие» строки. На первом этаже имеется тактильная мнемосхема, дублированная шрифтом Брайля, печатная информация (буклеты, брошюры) для проживающих и посетителей учреждения.</p> |    |
| <p>9.</p> | <p>Проведено инструктирование/обучение сотрудников об условиях предоставления услуг инвалидам.</p>        | <p>Ежегодно среди сотрудников проводится инструктирование об условиях предоставления услуг инвалидам.</p> <p>Ответственная:<br/>старшая сестра Боева Г.Ю.</p>  |  |

|     |   |   |   |
|-----|---|---|---|
| 10. | <p>Обеспечено сопровождение инвалидов по зрению и с нарушениями опорно-двигательного аппарата по территории объекта и оказание помощи в предоставлении услуг. Номер телефона специалиста, оказывающего услуги по сопровождению инвалидов.</p> | <p>Сопровождение инвалидов и оказание помощи обеспечивается сотрудниками дома-интерната. В должностные инструкции медперсонала внесены обязанности по оказанию помощи инвалидам и их сопровождению к местам оказания услуг.</p> <p>Имеется автомобиль, оборудованный подъёмником. Сопровождение: Медбрат Рожков А.А.; тел.: 8 (47467) 4-20-23</p> |     |
| 11. | <p>Обеспечена возможность предоставления услуг инвалидам по слуху с использованием русского жестового языка.</p>  | <p>Разрешён доступ сурдопереводчика. Организована связь с сурдопереводчиком диспетчерского центра для глухих.</p>   |   |
| 12. | <p>Дополнительная информация о доступности на объекте.</p>  | <p>Имеется информационный киоск, информационные стенды. Разрешен доступ сурдопереводчика, собаки-проводника при наличии документа, подтверждающего её специальное обучение, выданное в форме и порядке, утверждённом приказом Минтруда и социальной защиты РФ от 22.06.2015г. №386-н.</p>   |  |
| 13. | <p>Итоговая информация о доступности объекта для инвалидов категорий К, О, С, Г, У.</p>   | <p>ДУ</p>   |   |

**Информация о доступности объектов  
ОГБУ «Елецкий дом-интернат для престарелых и инвалидов»**

**ЖИЛОЙ КОРПУС АЗ**

| <p align="center"><i>№<br/>п/п</i></p> | <p align="center"><i>Мероприятия<br/>по обеспечению<br/>доступности<br/>объектов и услуг для<br/>инвалидов</i></p>   | <p align="center"><i>Перечисление<br/>выполненных мероприятий<br/>для инвалидов различных<br/>категорий</i></p> <p align="center"><i>(инвалиды, передвигающиеся<br/>на кресло-колясках,<br/>инвалиды с поражением<br/>опорно-двигательного<br/>аппарата,<br/>инвалиды с нарушением<br/>зрения, слуха, с ментальными<br/>нарушениями)</i></p> | <p align="center"><i>Фото</i></p>   |
|--|--|--|---|
| 1.                                     | <p>Обеспечено выделение на автостоянке не менее 10% мест для парковки автомобилей инвалидами. Номер телефона специалиста, который может встретить на стоянке автотранспорта или ближайшей остановке и оказать помощь в сопровождении до объекта.</p> | <p>Имеется автостоянка с одним парковочным местом</p> <p>Сопровождение:<br/>медбрат Рожков А.А.;<br/>тел.: 8 (47467) 4-20-23</p>   |   |
| 2.                                     | <p>Обеспечена возможность самостоятельного передвижения по территории объекта (при наличии территории у объекта).</p>  | <p>Поверхность путей движения ровная, шероховатая, без зазоров.</p>  |  |
| 3.                                     | <p>Обеспечено устройство входных групп с учетом потребностей инвалидов различных категорий (К,О,С,Г,У).</p>  | <p>Входные группы оборудованы поручнями с двух сторон.</p> <p>Входные двери двупольные, имеют ширину 1,5 м.</p> <p>Верхняя и последняя ступени на порогах имеют контрастную маркировку.</p>  |  |

Есть вход с улицы с допустимой высотой порога.

Имеется «световой маяк» для определения адаптированного входа в здание. (О,С,Г,У)

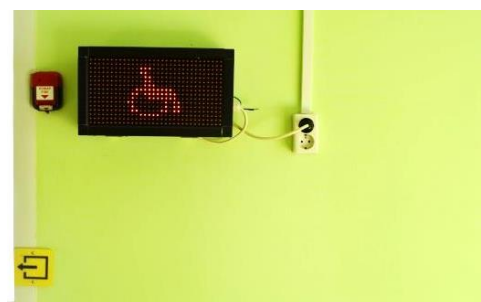

4. Обеспечена доступность для инвалидов мест предоставления услуг.

Спальные корпуса соединены теплым переходом, пандус с двух сторон оборудован поручнями и имеет нескользящее покрытие.

Жилые комнаты имеют широкие проемы, пороги отсутствуют.



5. Обеспечено устройство санитарных узлов с учетом потребностей инвалидов (К,О,С,Г,У).

Санитарные комнаты оборудованы умывальниками, унитазами, душем.

Для инвалидов с поражением опорно-двигательного аппарата имеются поручни.

(О,С,Г,У)





6. Обеспечена возможность самостоятельного передвижения инвалидов по объекту (наличие поручней, лифтов, подъемников, ступенькоходов и др.).

Имеется пассажирский лифт, оборудованный поручнями.

Пути передвижения оборудованы указательной тактильной плиткой и поручнями.

Дверные проемы не имеют порогов.

На лестничных маршах по краю первой и последней ступени нанесена контрастная полоса.

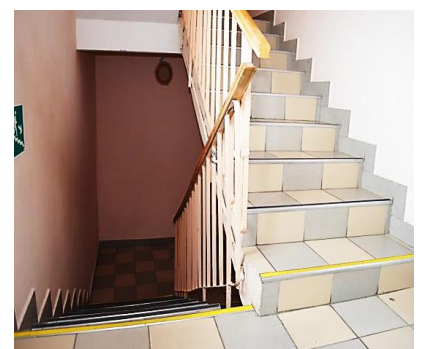
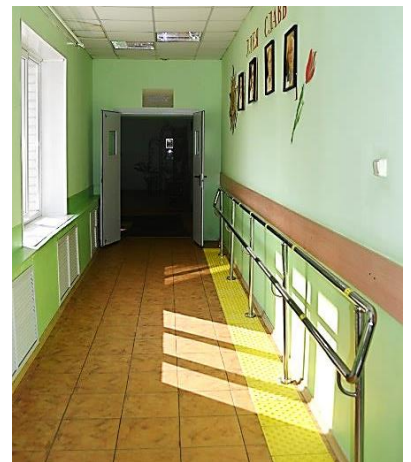



|     |  |   |  |
|-----|--|---|--|
| 7.  | Обеспечено дублирование звуковой и зрительной информации, в т. ч., с использованием шрифта Брайля.                 | Имеются тактильные таблички с названием кабинетов, выполненные на контрастном фоне, дублированные шрифтом Брайля.   |    |
| 8.  | Обеспечено размещение оборудования и носителей информации с учетом потребностей инвалидов.                         | <p>Имеются информационные стенды.</p> <p>В холлах имеются телевизоры.</p> <p>Для инвалидов со слабым слухом имеются беспроводные вибрационные сигнальные системы - «ВИБРАТОН».</p> <p>Пожарная сигнализация имеет световое и звуковое оповещение.</p> |    |
| 9.  | Проведено инструктирование/обучение сотрудников об условиях предоставления услуг инвалидам.                        | <p>Ежегодно среди сотрудников проводится инструктирование об условиях предоставления услуг инвалидам.</p> <p>Ответственная:<br/>старшая сестра Боева Г.Ю.</p>   |  |
| 10. | Обеспечено сопровождение инвалидов по зрению и с нарушениями опорно-двигательного аппарата по территории объекта и | Сопровождение инвалидов и оказание помощи обеспечивается сотрудниками дома-интерната. В должностные инструкции медперсонала внесены   |   |

|     |   |  |  |
|-----|---|--|--|
|     | оказание помощи в предоставлении услуг.   | <p>обязанности по оказанию помощи инвалидам и их сопровождению к местам оказания услуг.</p> <p>Имеется автомобиль, оборудованный подъемником.</p> <p>Сопровождение:<br/>Медбрат Рожков А.А.;<br/>тел.: 8 (47467) 4-20-23</p>   |  |
| 11. | Обеспечена возможность предоставления услуг инвалидам по слуху с использованием русского жестового языка. | Разрешен доступ сурдопедоводчика.  |  |
| 12. | Дополнительная информация о доступности на объекте.   | <p>Разрешен доступ сурдопереводчика, собаки-проводника при наличии документа, подтверждающего её специальное обучение, выданное в форме и порядке, утвержденном приказом Минтруда и социальной защиты РФ от 22.06.2015 г. 386-н.</p> <p>Имеются информационные стенды.</p> |  |
| 13. | Итоговая информация о доступности объекта для инвалидов категорий К, О, С, Г, У.                          | ДУ   |  |

**Реестр доступных для инвалидов значимых (приоритетных) объектов  
инфраструктуры в сфере социальной защиты населения Липецкой области**

| №<br>п/п | Наименование<br>учреждения | Наименование<br>объекта | Адрес, телефон                                      | Информация о<br>доступности объекта |   |        |   |   | Ссылка на<br>раздел<br>«Доступная<br>среда» на сайте<br>учреждения |
|----------|----------------------------|-------------------------|---|-------------------------------------|---|--------|---|---|--|
|          |                            |                         |   | К                                   | О | С      | Г | У |  |
| 1        | ОГБУ «ЕДИ»                 | Главный корпус          | Липецкая обл.,<br>г.Елец,<br>ул.Пригородная<br>55 А | Д<br>У                              | А | Д<br>У | А | А | Гл-1 п.2.5   |
| 2        | ОГБУ «ЕДИ»                 | Жилой корпус            | Липецкая обл.,<br>г.Елец,<br>ул.Пригородная<br>55 А | Д<br>У                              | А | Д<br>У | А | А | А 3 жилой<br>корпус п.2.5  |